

Zorgpad Financiële problemen/ schulden / huisvestingsproblemen

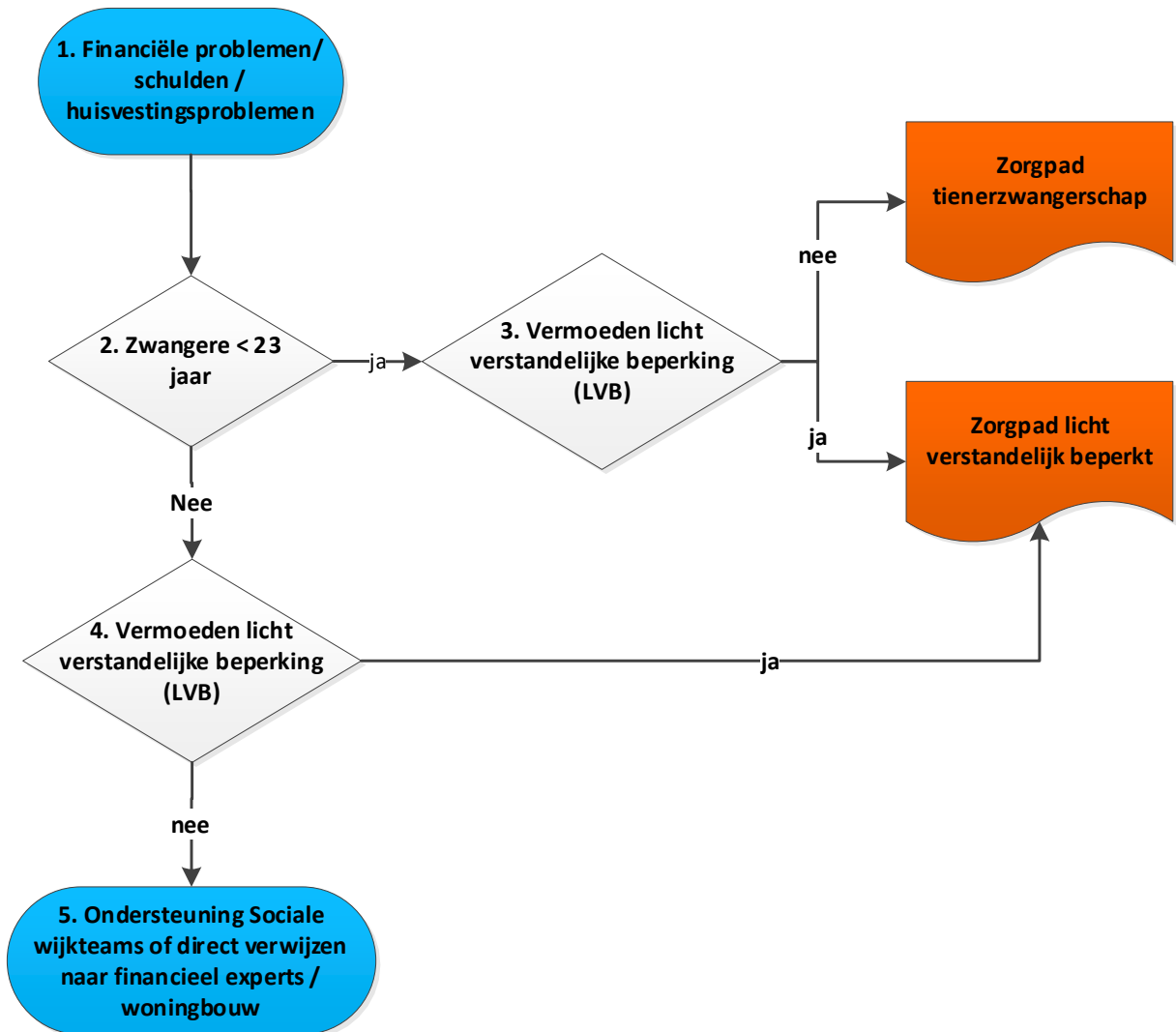

Toelichting zorgpad Financiële problemen / schulden / huisvestingsproblemen

Indicatie /toepassing

Geconstateerde risico 'Financiële problemen / schulden / huisvestingsproblemen'.

Doel zorgpad

Het zorgpad 'Financiële problemen / schulden / huisvestingsproblemen' is ontwikkeld om deze doelgroep in de zwangerschap optimale zorg en begeleiding te bieden teneinde een veilige leefomgeving van het kind en zijn moeder/ouders in de zwangerschap, kraamperiode en de periode daarna te waarborgen.

Achtergrondinformatie opbouw zorgpad

De mogelijkheden voor zwangeren <23 jaar met financiële problemen, schulden of huisvestingsproblemen zijn anders dan voor oudere zwangeren met deze problemen. Daarom wordt in dit zorgpad verwezen naar het zorgpad tienerzwangerschap. Dit zelfde geldt mogelijk ook voor zwangeren met een licht verstandelijk beperking.

Werkwijze / stappen

Ad 5 Ondersteuning sociale wijkteams

Bij geldzorgen kan er rechtstreeks contact gezocht worden met de financieel experts van de gemeente (in sommige gemeenten is dat het wijkteam). Zie '[Routekaart geldzorgen](#)' voor contactgegevens (of in Nijmegen via het [contactformulier](#)). Hierop staan ook tips voor de professional om het gesprek aan te gaan met (aanstaande ouders over geldzorgen.

De financieel expert (in de wijk) kijkt of er verdere hulp nodig is in de vorm van bijvoorbeeld:

- Thuisadministratie van Humanitas
- Schuldhulpverlening
- Budgetbeheer-> [Flx budgetcoaching](#) en [Formulierenbrigade](#)
- Bewindvoering

Wanneer het wijkteam / buurtteam alsnog ingezet moet worden (i.v.m. bijkomende problemen), dan wordt dit gedaan door de financieel experts.

Als er huisvestingsproblemen zijn kan ook rechtstreeks contact worden opgenomen met

- Woningbouw -> Entree Urgentie
- Woonbegeleiding

Zwangeren / aanstaande ouders met vragen of problemen op het gebied van financiën en/of huisvesting (met daarnaast bijkomende problemen) kunnen samen met de verloskundige ook contact opnemen met het sociaal wijkteam / buurtteam, maar dit is dus niet altijd nodig en duurt soms langer. Zie bijlage 2 van het protocol 'Kwetsbare zwangere' voor contactgegevens.